



Betriebswirtschaftslehre an der Universität Potsdam studieren

Einführungsveranstaltung Masterstudiengang Sommersemester 2026

Prof. Dr. Ulfert Gronewold

Ricarda StremLOW

Universität Potsdam



Gründung



15. Juli 1991

Drei Standorte



Exzellente Lehre



2024/25: Universität Potsdam im Times Higher Education- Ranking (THE) unter den besten 250 Universitäten und den besten 20 jungen Universitäten (Gründung bis vor max. 50 Jahren) weltweit



- Die Universität Potsdam ist die größte der vier Universitäten im Land Brandenburg und zugleich die einzige, die künftige Lehrer ausbildet. Aktueller Präsident der Universität Potsdam ist Prof. Oliver Günther, Ph.D.



- ca. 20.000 Studierende, ca. 370 Professor*innen, ca. 1.900 Forscher*innen und wissenschaftliche Mitarbeiter*innen sowie ca. 900 Mitarbeiter*innen in Technik und Verwaltung



- eingebettet in internationale und interdisziplinäre Forschungslandschaft mit einer Vielzahl an wissenschaftlichen Einrichtungen in Potsdam und Umgebung, in denen Grundlagenforschung, empirische und angewandte Forschung betrieben werden

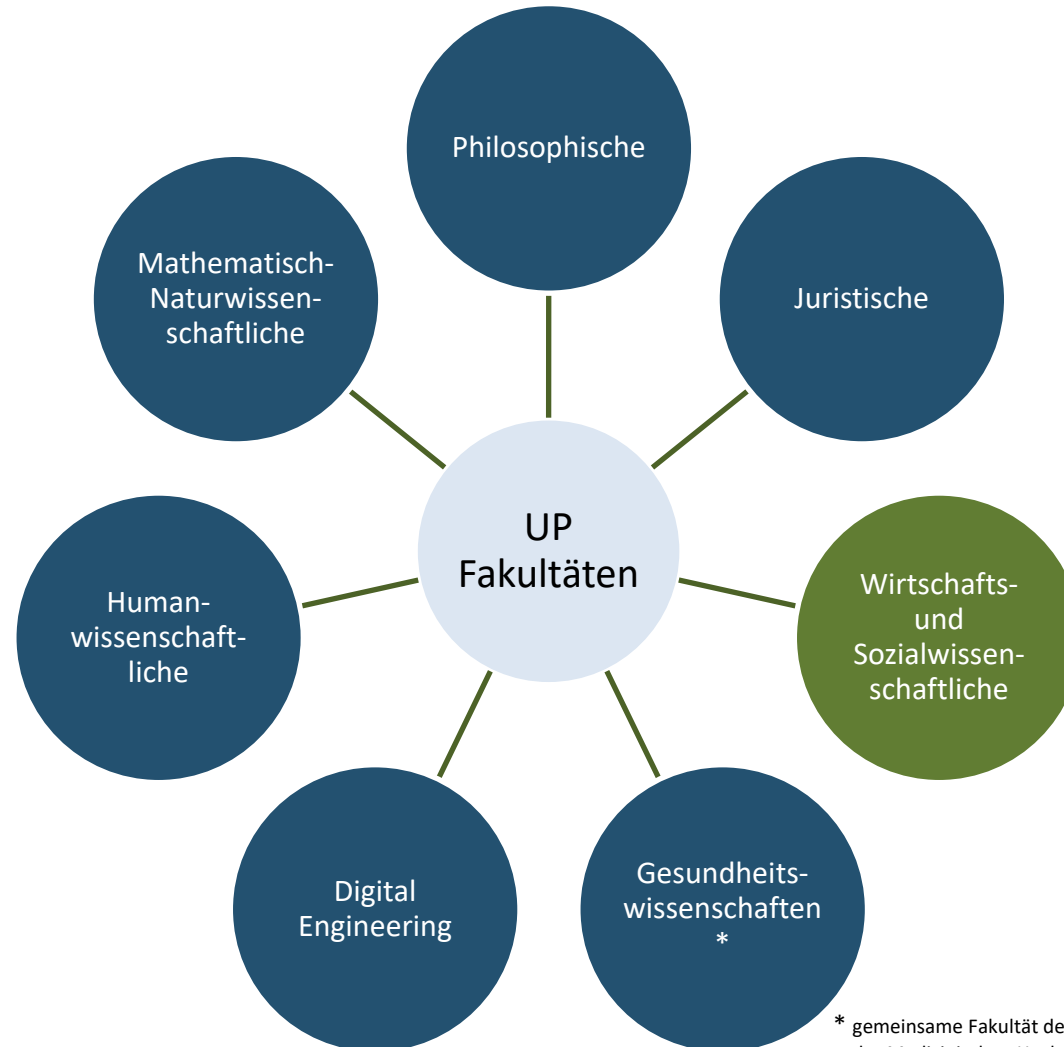

* gemeinsame Fakultät der BTU Cottbus-Senftenberg, der Medizinischen Hochschule Brandenburg Theodor Fontane und der Universität Potsdam

Die Wirtschafts- und Sozialwissenschaftliche Fakultät

- Betriebs- und Volkswirtschaftslehre, Soziologie sowie Politik- und Verwaltungswissenschaft
- Einem multiperspektivischen wissenschaftlichen Vorgehen folgend, beschäftigen sich die Forscher*innen mit dem interaktiven Verhältnis von Politik, Ökonomie und Institutionen auf verschiedenen Ebenen und Tätigkeitsfeldern.
- Anbindung von Forschung und Lehre an die Praxis durch Potsdam Transfer, Zentrum für Gründung, Innovation, Wissens- und Technologietransfer

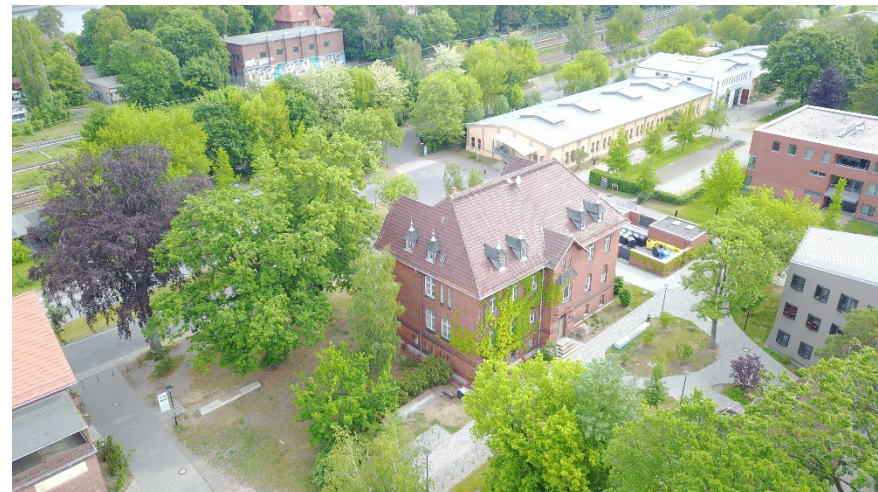

HPI Hasso
Plattner
Institut

Digital Engineering • Universität Potsdam



Potsdam Transfer ist die zentrale Institution für den Wissens- und Technologietransfer

Ganzheitlicher Ansatz dank der Servicebereiche:

- Transferservice
- Gründungsservice
- Innovative Hochschule Potsdam
- Koordinierungsstelle für Weiterbildungsangebote



Dekanin

Prof. Dr. Andrea Liese



Studiendekan & Stellvertretender Studiendekan

Prof. Dr. Ulrich Kohler & Prof. Dr. Jasper Tjaden



Vorsitzende des Prüfungsausschusses B.Sc./M.Sc. BWL

Prof. Dr. Hanna Krasnova



Beauftragte für Studien- & Prüfungsangelegenheiten

Ricarda StremLOW



Professuren der Betriebswirtschaftslehre an der Universität Potsdam

- Apl. Professur für **Controlling**, Prof. Dr. Jochen R. Pampel
- Professur für **Finanzierung**, Prof. Dr. Hannes Mohrschladt
- Professur für **Führung, Organisation und Personalwesen**, Prof. Dr. Eric Kearney
- Professur für **Innovationsmanagement**, N.N.
- Professur für **Marketing**, Prof. Dr. Uta Herbst
- Professur für **Public und Nonprofit Management**, Prof. Dr. Isabella Proeller
- Professur für **Rechnungswesen und Wirtschaftsprüfung im privaten und öffentlichen Sektor**, Prof. Dr. Ulfert Gronewold

- Professur für **Wirtschaftsinformatik, insb. Prozesse und Systeme**, Prof. Dr. Norbert Gronau
- Professur für **Wirtschaftsinformatik, insb. Social Media und Data Science**, Prof. Dr. Hanna Krasnova
- Professur für **Wirtschaftsinformatik und Digitale Transformation**, Prof. Dr. Stefan Stieglitz
- Juniorprofessur für **Wirtschaftsinformatik, insb. KI-basierte Anwendungssysteme**, Prof. Dr.-Ing. Marcus Grum
- Professur für **Nachhaltigkeit in der Digitalisierung**, Prof. Dr. Grischa Beier

A hallway with five wooden doors in a row, set against a dark grey wall. The floor is highly reflective, showing the doors and the light from a spotlight. The spotlight is positioned in the center of the hallway, casting a bright glow on the floor and the doors. The doors are dark wood with a simple rectangular panel design and silver handles. The overall atmosphere is mysterious and contemplative.

Wie ist das Studium aufgebaut?

- Das Studium im Masterstudiengang umfasst 120 LP
- Das Studium ist modular aufgebaut
- Die Regelstudienzeit beträgt 4 Semester
- Ein Leistungspunkt (LP) = 30 Stunden Arbeitsaufwand (entspricht dem ECTS)
 - Belastung von 27 bis 33 LP pro Semester anstreben
 - Ordnungen enthalten empfohlenen Verlauf, individuelle Abweichungen möglich (je nach geplantem Verlauf und Schwerpunktsetzungen können Abweichungen sinnvoll bzw. notwendig sein)

Ziele des Studiums (aus der Master-Prüfungsordnung)

- „Absolventinnen und Absolventen des konsekutiven und forschungsorientierten Masterstudiengangs Betriebswirtschaftslehre verfügen über die Kompetenz, sowohl komplexe wissenschaftliche Problemstellungen als auch Fragestellungen aus der betrieblichen Praxis **analytisch** zu durchdringen, **theoriegeleitet** zu reflektieren und unter **Anwendung wissenschaftlicher Methoden** Lösungen und Konzepte zu entwickeln und umzusetzen. Sie sind in der Lage, die im Studium erworbenen fachlichen und überfachlichen Fähigkeiten und Kenntnisse auch in **neuen und unvertrauten Situationen anzuwenden**, fundierte **Entscheidungen zu treffen** und die den Entscheidungen zugrundeliegenden **Argumente und Erwägungen klar und verständlich** darzulegen.
- Ziel des Studiums ist es, Studierende sowohl für **Tätigkeiten in Wissenschaft und Forschung** als auch für **Führungspositionen** sowie **Stabsaufgaben** in der Wirtschaft und öffentlichen Verwaltung zu qualifizieren. Der Masterstudiengang bietet den Studierenden die Möglichkeit, **fachlich vertiefte und spezialisierte Kompetenzprofile** für einzelne Funktionsbereiche oder Branchen zu erwerben. Im Studium werden gezielt **wissenschaftliche Methoden** und wissenschaftliche **Arbeitstechniken** vermittelt, die sich zur Lösung komplexer Problemstellungen eignen. Überdies ermöglicht das Masterstudium den Erwerb von Theorien, Methoden und Kompetenzen benachbarter Disziplinen.
- Absolventinnen und Absolventen verfügen über die Fähigkeit, **eigenständig** praxis- und forschungsbezogene Projekte durchzuführen und **in Arbeitsteams Verantwortung** zu übernehmen. Darüber hinaus sind sie in der Lage, sich durch eigene Weiterbildung den aktuellen Stand betriebswirtschaftlicher Forschung anzueignen.“

Aufbau des Master of Science Betriebswirtschaftslehre

**A) Forschungsmethoden
und Forschungsseminar
(21 LP)**

**B) Spezialisierung
Masterbereich 1
(27 LP)**

**B) Spezialisierung
Masterbereich 2
(27 LP)**

**C) Ergänzungsbereich
(18 LP)**

**D) Masterarbeit
(27 LP)**

Aufbau des Master of Science Betriebswirtschaftslehre

A) Forschungsmethoden und Forschungsseminar		LP
Pflichtmodul		
MFMBWL100	Advanced Research Methods	9
Wahlpflichtmodule		
Forschungsorientierte Seminare zur Spezialisierung der gewählten Masterbereiche:		
MFSBWL110	Research Seminar in Management Science I	6
MFSBWL120	Research Seminar in Management Science II	6
	ODER	
MFSBWL200	Lehrforschungsprojekt/Research Project	12
Summe		21

B) Spezialisierung („Masterbereiche“)

Je 27 LP

Aus folgenden Masterbereichen sind zwei auszuwählen:

Marketing Management & Business Development

Führung, Organisation und Personalmanagement

Finance

Innovation Management & Entrepreneurship

Rechnungswesen und Wirtschaftsprüfung

Digital Management & Technology

Public Management

Steuern

Controlling

Aufbau des Master of Science Betriebswirtschaftslehre

(In jedem gewählten Masterbereich sind 3 Module zu belegen)

	LP
Masterbereich: Marketing Management & Business Development (Prof. Dr. Herbst)	
MMBBWL110 Verhandlungsmanagement	9
MMBBWL120 Strategisches Marketing & Business Development	9
MMBBWL130 Industriegütermarketing	9
Summe	27

Aufbau des Master of Science Betriebswirtschaftslehre

(In jedem gewählten Masterbereich sind 3 Module zu belegen)

	LP
Masterbereich: Führung, Organisation und Personalmanagement (Prof. Dr. Kearney)	
MMBBWL210 Leadership	9
MMBBWL220 Team Management	9
MMBBWL230 Human Resource Management	9
Summe	27

Aufbau des Master of Science Betriebswirtschaftslehre

(In jedem gewählten Masterbereich sind 3 Module zu belegen)

	LP
Masterbereich: Finance (in diesem Sommersemester noch unter der Bezeichnung: Finanz- und Bankmanagement) (Prof. Dr. Hannes Mohrschladt)	
MMBBWL310 Empirical Analysis of Capital Markets (in diesem Sommersemester stattdessen noch: MMBBWL130 Innovationen im Asset Management)	9
MMBBWL320 Internationales Finanzmanagement	9
MMBBWL330 Behavioral and Sustainable Finance	9
Summe	27

Aufbau des Master of Science Betriebswirtschaftslehre

(In jedem gewählten Masterbereich sind 3 Module zu belegen)

	LP
Masterbereich: Innovation Management & Entrepreneurship (N.N.)	
MMBBWL410 Innovationsmanagement	9
MMBBWL420 Entrepreneurship	9
MMBBWL430 Technologiemanagement	9
Summe	27

Aufbau des Master of Science Betriebswirtschaftslehre

(In jedem gewählten Masterbereich sind 3 Module zu belegen)

	LP
Masterbereich: Rechnungswesen und Wirtschaftsprüfung (Prof. Dr. Gronewold)	
MMBBWL510 Rechnungslegung und Unternehmensanalyse	9
MMBBWL520 Prüfungsmethodik	9
MMBBWL530 Rechnungswesen- und Prüfungsforschung	9
Summe	27

Aufbau des Master of Science Betriebswirtschaftslehre

(In jedem gewählten Masterbereich sind 3 Module zu belegen)

	LP
Masterbereich: Digital Management & Technology (in diesem Sommersemester noch unter der Bezeichnung: Wirtschaftsinformatik) (Prof. Dr. Gronau/ Prof. Dr.-Ing. Grum/ Prof. Dr. Krasnova/ Prof. Dr. Stieglitz)	
MMBBWL610 Informations-und Wissensmanagement	9
MWI120 Managing the Digital Transformation	9
MWI230 Advanced Studies in Digital Transformation (in diesem Sommersemester noch: MMBBWL630 Mobile and Digital Business)	9
Summe	27

Aufbau des Master of Science Betriebswirtschaftslehre

(In jedem gewählten Masterbereich sind 3 Module zu belegen)

	LP
Masterbereich: Public Management (Prof. Dr. Proeller)	
MMBBWL710 Public Management	9
MMBBWL720 Modernisierung im öffentlichen Sektor	9
MMBBWL730 Public Management Projekt	9
Summe	27

Aufbau des Master of Science Betriebswirtschaftslehre

(In jedem gewählten Masterbereich sind 3 Module zu belegen)

	LP
Masterbereich: Steuern (verschiedene Dozent*innen/Lehrbeauftragte der Juristischen und WiSo-Fakultät; organisatorischer Ansprechpartner: Lehrstuhl für Rechnungswesen und Wirtschaftsprüfung)	
MMBBWL810 Unternehmenssteuern und indirekte Steuern	9
MMBBWL820 Internationales Steuerrecht und Steuerbilanzen	9
MMBBWL830 Steuergestaltung und Transaktionsbesteuerung	9
Summe	27

Aufbau des Master of Science Betriebswirtschaftslehre

(In jedem gewählten Masterbereich sind 3 Module zu belegen)

	LP
Masterbereich: Controlling (Prof. Dr. Pampel)	
MMBBWL910 Unternehmensführung und Controllingkonzepte	9
MMBBWL920 Integriertes Controllinginstrumentarium	9
MMBBWL940 Transformations-Controlling	9
Summe	27

C) Ergänzungsbereich		18 LP
<p>Die Studierenden können maximal zwei weitere Module aus dem Spezialisierungsbereich B belegen. Allerdings können nur Module gewählt werden, die nicht einem der gewählten Masterbereiche zugeordnet sind.</p> <p>Zusätzlich zu den Modulen aus dem Spezialisierungsbereich können im Ergänzungsbereich folgende Module belegt werden:</p>		
MEBBWL110	Management wissens- und kompetenzintensiver Dienstleistungen in Expertenorganisationen	9
MEBBWL120	Nachhaltige Strategieberatung	9
MA-B-300	Advanced Microeconometrics	9
MA-B-100	Advanced Microeconomics	9
MA-B-200	Advanced Macroeconomics	9
MEBBWL130	Electronic Government	9
MEBBWL210	Interdisziplinäre Studien	9
MEBBWL220	Methoden des Managements betrieblicher Anwendungssysteme	9
MAMBWL110	Auslandsmodul I	9
MAMBWL120	Auslandsmodul II	9
MEBBWL310	Business & Management Studies	9
MMBWL930	Sanierung, Restrukturierung und Wertsteigerungsmanagement	9

D) Masterarbeit	LP
Masterarbeit	27
inklusive Disputation	

Aufbau des Master of Science Betriebswirtschaftslehre – Verlauf 1/4

Modul-Nr.	Modulbezeichnung	Fachsemester				Σ LP
		1. SoSe	2. WiSe	3. SoSe	4. WiSe	
A) Forschungsmethoden und Forschungsseminar (21 LP)						
Pflichtmodul (9 LP)						
MFMBWL100	Advanced Research Methods		9			9
Wahlpflichtmodule (12 LP)						
MFSBWL110	Research Seminar in Management Science I		<6>	<6>		6
MFSBWL120	Research Seminar in Management Science II		<6>	<6>		6
MFSBWL200	Lehrforschungsprojekt/Research Project		<12>			12

Aufbau des Master of Science Betriebswirtschaftslehre – Verlauf 2/4

Modul-Nr.	Modulbezeichnung	Fachsemester				Σ LP
		1. SoSe	2. WiSe	3. SoSe	4. WiSe	
B) Spezialisierung („Masterbereiche“) (54 LP)						
Der Spezialisierungsbereich besteht aus den folgenden „Masterbereichen“. Es sind zwei Masterbereiche mit je 27 LP zu wählen.						
Marketing Management & Business Development						
MABBWL110	Verhandlungsmanagement	<9>		<9>		9
MABBWL120	Strategisches Marketing & Business Development		<9>			9
MABBWL130	Industriegütermarketing	<9>		<9>		9
Führung, Organisation und Personalmanagement						
MABBWL210	Leadership		<9>			9
MABBWL220	Team Management		<9>			9
MABBWL230	Human Resource Management	<9>		<9>		9
Finance						
MABBWL310	Empirical Analysis of Capital Markets	<9>		<9>		9
MABBWL320	Internationales Finanzmanagement		<9>			9
MABBWL330	Behavioral and Sustainable Finance		<9>			9
Innovation Management & Entrepreneurship						
MABBWL410	Innovationsmanagement		<9>			9
MABBWL420	Entrepreneurship	<9>		<9>		9
MABBWL430	Technologiemanagement	<9>		<9>		9

Modul-Nr.	Modulbezeichnung	Fachsemester				Σ LP
		1. SoSe	2. WiSe	3. SoSe	4. WiSe	
Rechnungswesen und Wirtschaftsprüfung						
MABBWL510	Rechnungslegung und Unternehmensanalyse		<9>			9
MABBWL520	Prüfungsmethodik		<9>			9
MABBWL530	Rechnungswesen- und Prüfungsforschung	<9>		<9>		9
Digital Management & Technology						
MABBWL610	Informations- und Wissensmanagement	<9>		<9>		9
MWI230	Advanced Studies in Digital Transformation		<9>			9
MWI120	Managing the Digital Transformation		<9>			9
Public Management						
MABBWL710	Public Management		<9>			9
MABBWL720	Modernisierung im öffentlichen Sektor	<9>		<9>		9
MABBWL730	Public Management Projekt	<9>		<9>		9
Steuern						
MABBWL810	Unternehmenssteuern und indirekte Steuern		<9>			9
MABBWL820	Internationales Steuerrecht und Steuerbilanzen	<9>		<9>		9
MABBWL830	Steuergestaltung und Transaktionsbesteuerung		<9>			9
Controlling						
MABBWL910	Unternehmensführung und Controllingkonzepte		<9>			9
MABBWL920	Integriertes Controllinginstrumentarium	<9>		<9>		9
MABBWL940	Transformations-Controlling		<9>			9

Modul-Nr.	Modulbezeichnung	Fachsemester				Σ LP
		1. SoSe	2. WiSe	3. SoSe	4. WiSe	
C) Ergänzungsbereich (18 LP)						
Im Ergänzungsbereich sind zwei Module mit je 9 LP zu belegen.						
Die Studierenden können max. zwei weitere Module aus dem Spezialisierungsbereich B belegen. Allerdings können nur Module gewählt werden, die nicht einem der gewählten Masterbereiche zugeordnet sind.		<9>	<9>	<9>	<9>	18
MEBBWL110	Management wissens- und kompetenzintensiver Dienstleistungen in Expertenorganisationen	<9>		<9>		9
MEBBWL120	Nachhaltige Strategieberatung		<9>		<9>	9
MA-B-300	Advanced Microeconometrics		<9>		<9>	9
MA-B-100	Advanced Microeconomics		<9>		<9>	9
MA-B-200	Advanced Macroeconomics		<9>		<9>	9
MEBBWL130	Electronic Government	<9>		<9>		9
MEBBWL210	Interdisziplinäre Studien	<9>	<9>	<9>	<9>	9
MEBBWL220	Methoden des Managements betrieblicher Anwendungssysteme		<9>		<9>	9
MAMBWL110	Auslandsmodul I			<9>		9
MAMBWL120	Auslandsmodul II			<9>		9
MEBBWL310	Business & Management Studies	<9>	<9>	<9>	<9>	9
MABBWL930	Sanierung, Restrukturierung und Wertsteigerungsmanagement		<9>		<9>	9
D) Masterarbeit (21 LP)						
	Masterarbeit				27	27
Summe		27	33	33	27	120

Lesen Sie die für Ihren Studiengang geltenden Ordnungen sorgfältig durch:

Grundlegende Regelungen für alle Studiengänge:

Allgemeine Ordnung für die nicht lehramtsbezogenen Bachelor- und Masterstudiengänge der UP (BAMA-O) mit Berichtigungen und Änderungssatzungen

<https://www.uni-potsdam.de/de/studium/konkret/rechtsgrundlagen/rahmenvorschriften-fuer-bachelor-master.html>

sowie spezielle Regelungen für den jeweiligen Studiengang:

Übersicht: <https://www.uni-potsdam.de/de/studium/konkret/rechtsgrundlagen/studienordnungen/betriebswirtschaftslehre.html>

Fachspezifische Ordnung für den M.Sc. BWL: <https://www.uni-potsdam.de/am-up/2016/ambek-2016-14-1362-1372.pdf>

- dazu außerdem:
- die Berichtigung: <http://www.uni-potsdam.de/am-up/2017/ambek-2017-01-017a.pdf>
 - die erste Änderungssatzung: <http://www.uni-potsdam.de/am-up/2020/ambek-2020-09-371-377.pdf>
 - die zweite Änderungssatzung: https://www.uni-potsdam.de/fileadmin/projects/ambek/Amtliche_Bekanntmachungen/2024/Ausgabe_03/ambek-2024-03-041.pdf
 - **In Kürze folgt die dritte Änderungssatzung! (Auswirkungen in dieser Präsentation bereits dargestellt)**

Modulkatalog über PULS: https://puls-qis.uni-potsdam.de/qisserver/rds?state=verpublish&publishContainer=ModulbaumAnzeigen&modulkatalog.mk_id=111&menuid=&topitem=modulbeschreibung&subitem=

Empfehlungen:

- Zu jedem Wintersemester prüfen, ob es Änderungen in der BAMA-O und der fachspezifischen StuP-O gab
- Modulkataloge sowie Studien- und Prüfungsordnung, inklusive Satzungen zur Änderung ablegen/ speichern
- Nutzen Sie für Ihre Korrespondenz Ihre **Universitäts-E-Mailadresse** und rufen Sie diese regelmäßig ab

Wichtige Ansprechpartner*innen

Prüfungsausschuss BWL: Vorsitzende des Prüfungsausschusses: Prof. Dr. Hanna Krasnova (hanna.krasnova@uni-potsdam.de)

- Anrechnungen/Anerkennungen von Studien- und Prüfungsleistungen
- Einstufung in ein Fachsemester bei Studiengangwechsel, Bewerbungs- und Zulassungsfragen
- prüfungsrechtliche Fragen und Anträge (bspw. Themenvergabebogen)
- Studienprognosen

Direkte Ansprechpartnerin ist die Beauftragte für Prüfungswesen Wirtschaftswissenschaften:

Ricarda StremLOW (wiwipw@uni-potsdam.de):

Campus Griebnitzsee, Haus 1, Raum 1.29, Tel. (0331) 977 3262

<https://www.uni-potsdam.de/de/wiso/studium/studienorganisation-pruefungen/beauftragte-fuer-studienorganisation-pruefungswesen>

Per Zoom oder Telefon zu den offenen Sprechzeiten, siehe vorstehender Link für Details und Einwahldaten

Moodle-Kurs: Informationen Wirtschaftswissenschaften

- Einreichen von Unterlagen für Anerkennung von Leistungen, Learning Agreements, Themenvergabebögen für Abschlussarbeiten

Wichtige Ansprechpartner*innen

Zentrales Prüfungsamt am Neuen Palais

- führt die Prüfungsakten des Studierenden
- erstellt Zeugnisse
- erhält bspw. Atteste zur Prüfungsunfähigkeit (+ Anlage zum Attest) und Schreiben, die Prüfungstermine oder die Abschlussarbeit betreffen
- Einreichung von Unterlagen -> **über Dokumentenupload in PULS**

<https://www.uni-potsdam.de/de/studium/beratung/pruefungsamt/>

Zentrales Prüfungsamt

Dezernat für Studienangelegenheiten

Campus Am Neuen Palais, Haus 8

14469 Potsdam

Telefon: (0331) 977-1065

E-Mail: pruefungsamt@uni-potsdam.de

Wichtige Ansprechpartner*innen

Zentrale Studienberatung

- allgemeine Beratung über Studienfächer und Fächerkombinationen
- Beratung für Studierende mit Beeinträchtigung (Nachteilsausgleich) – Herr Robert Meile & Team:
<https://www.uni-potsdam.de/de/studium/beratung/behinderung/>
- Psychologische Beratungsstelle (Motivationsprobleme, Arbeits- und Lernstörungen u.a.):
<https://www.uni-potsdam.de/de/studium/beratung/psychologische-beratung>

Campus Am Neuen Palais, Haus 8

Telefon: (0331) 977-1715

E-Mail: studienberatung@uni-potsdam.de

International Office am Neuen Palais

- Beratung für ausländische Studierende
- Betreuung bei Auslandsstudium

<https://www.uni-potsdam.de/de/international/kontakt/io/team>

Referentin für Internationalisierung der WiSo-Fakultät – Lisa van Hoof Maurer

- Ansprechpartnerin für Austauschstudierende, insbesondere Erasmus+

<https://www.uni-potsdam.de/de/wiso/internationales/internationalisierung-an-der-fakultaet>

Wichtige Ansprechpartner*innen

Studienfachberatung BWL:

- fachinhaltliche Fragen des BWL-Studiums
- Vertiefungen und Vertiefungskombinationen
- Berufsperspektiven usw.
- Prof. Dr. Uta Herbst (uta_herbst@uni-potsdam.de)
- Prof. Dr. Ulfert Gronewold (ulfert.gronewold@uni-potsdam.de)

PULS (Potsdamer Universitätslehr- und Studienorganisationsportal)

Was bietet PULS?

- Informationen über alle Lehrveranstaltungen (LV)
- Belegung aller LV
- Anmeldung für die Modulprüfung (Fristen zur An- und Abmeldung beachten)
- Komplette Stundenplanübersicht
- Notenübersicht / Leistungsnachweis
- Änderung persönlicher Daten
- Erstellung von iTAN-Listen
- Dokumentenupload: Einreichung von Unterlagen beim Prüfungsamt (Anträge)

Zugang zu PULS

- Aktivierter Zentraler Universitäts-Account der Uni Potsdam notwendig

Belegungszeitraum für Lehrveranstaltungen

- 01. 04.2026 – 10.05.2026 (ohne 09.04.2026): Nachbelegung bzw. Rücktritt somit bis 10.05. möglich
- **Auf Zulassung zur Lehrveranstaltung achten**

PULS (Potsdamer Universitätslehr- und Studienorganisationsportal)

Stundenplan erstellen (Account/Einloggen hierfür nicht notwendig)

- Vorlesungsverzeichnis in PULS mit Terminen und weiteren Hinweisen zu den Modulen (Modulbeschreibung) und ihren zugehörigen Lehrveranstaltungen
- Video: [Stundenplanbau](https://youtu.be/gj3SXUsjuRI) (URL: <https://youtu.be/gj3SXUsjuRI>) *(Das Video bezieht sich allerdings noch auf die alte Oberfläche, die kürzlich erneuert wurde!)*

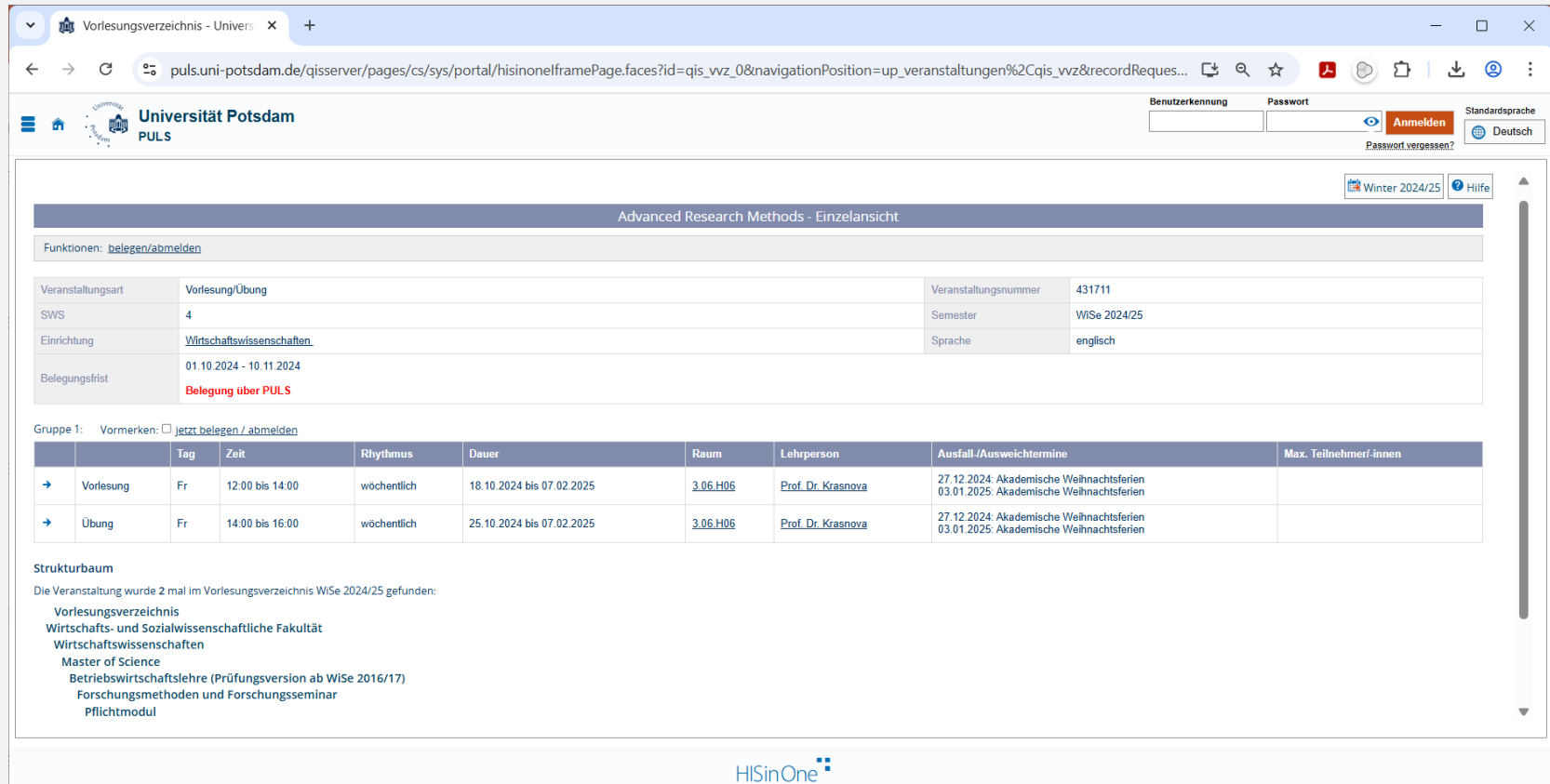

Vorlesungsverzeichnis - Universitätsportal

URL: puls.uni-potsdam.de/qisserver/pages/cs/sys/portal/hisoneframePage.faces?id=qis_vvz_0&navigationPosition=up_veranstaltungen%2Cqis_vvz&recordRequestParameters=...

Universität Potsdam PULS

Benutzerkennung: Passwort: Standardsprache:

Advanced Research Methods - Einzelansicht

Funktionen: [belegen/abmelden](#)

Veranstaltungsart	Vorlesung/Übung	Veranstaltungsnummer	431711
SWS	4	Semester	WiSe 2024/25
Einrichtung	Wirtschaftswissenschaften	Sprache	englisch
Belegungsfrist	01.10.2024 - 10.11.2024		

Belegung über PULS

Gruppe 1: Vormerken: [jetzt belegen / abmelden](#)

	Tag	Zeit	Rhythmus	Dauer	Raum	Lehrperson	Ausfall-/Ausweichtermine	Max. Teilnehmer/-innen
→	Vorlesung	Fr	12:00 bis 14:00	wöchentlich	18.10.2024 bis 07.02.2025	3.06.H06	Prof. Dr. Krasnova	27.12.2024: Akademische Weihnachtsferien 03.01.2025: Akademische Weihnachtsferien
→	Übung	Fr	14:00 bis 16:00	wöchentlich	25.10.2024 bis 07.02.2025	3.06.H06	Prof. Dr. Krasnova	27.12.2024: Akademische Weihnachtsferien 03.01.2025: Akademische Weihnachtsferien

Strukturbaum

Die Veranstaltung wurde 2 mal im Vorlesungsverzeichnis WiSe 2024/25 gefunden:

- Vorlesungsverzeichnis
- Wirtschafts- und Sozialwissenschaftliche Fakultät
- Wirtschaftswissenschaften
- Master of Science
- Betriebswirtschaftslehre (Prüfungsversion ab WiSe 2016/17)
- Forschungsmethoden und Forschungsseminar
- Pflichtmodul

HISinOne

Lehrveranstaltungen belegen (nur mit Account/Einloggen mit Ihrem zentralen Uni-Account hierfür notwendig)

- Erfolgt in PULS
- Empfehlung: Gehen Sie über „**Meine Module**“

Anmelden zur Modulprüfung

- **Wichtig:** Bei Modulprüfungen ist eine **gesonderte Anmeldung in PULS erforderlich**
- **Anmeldung** in PULS bis 8 Tage vor der Prüfung; **Abmeldung** in PULS bis 2 Tage vor der Prüfung

Freiversuch

- Die Freiversuchsregelung finden Sie in Ihrer fachspezifischen Studienordnung und in der BAMA-O
- Für **Master BWL:** „ § 5 Besondere Prüfungsbestimmungen Studierende des Masterstudiengangs Betriebswirtschaftslehre können maximal einen Freiversuch für nicht-bestandene Modulprüfungen in Anspruch nehmen. Näheres regelt BAMA-O § 13.“
- Weitere Informationen unter: <https://www.uni-potsdam.de/de/studium/konkret/pruefungsorganisation/freiversuch/>

PULS (Potsdamer Universitätslehr- und Studienorganisationsportal)

Modulkatalog (abrufbar über PULS)

- Empfehlung: PDF-Datei für den Studiengang generieren und aufbewahren; regelmäßige Nutzung bei der Studienplanung: PULS --> Modulbeschreibung --> Modulkatalog --> Abschluss: „Master of Science“, Fach: „Betriebswirtschaftslehre“ --> Modulkatalog auswählen --> PDF-Datei herunterladen

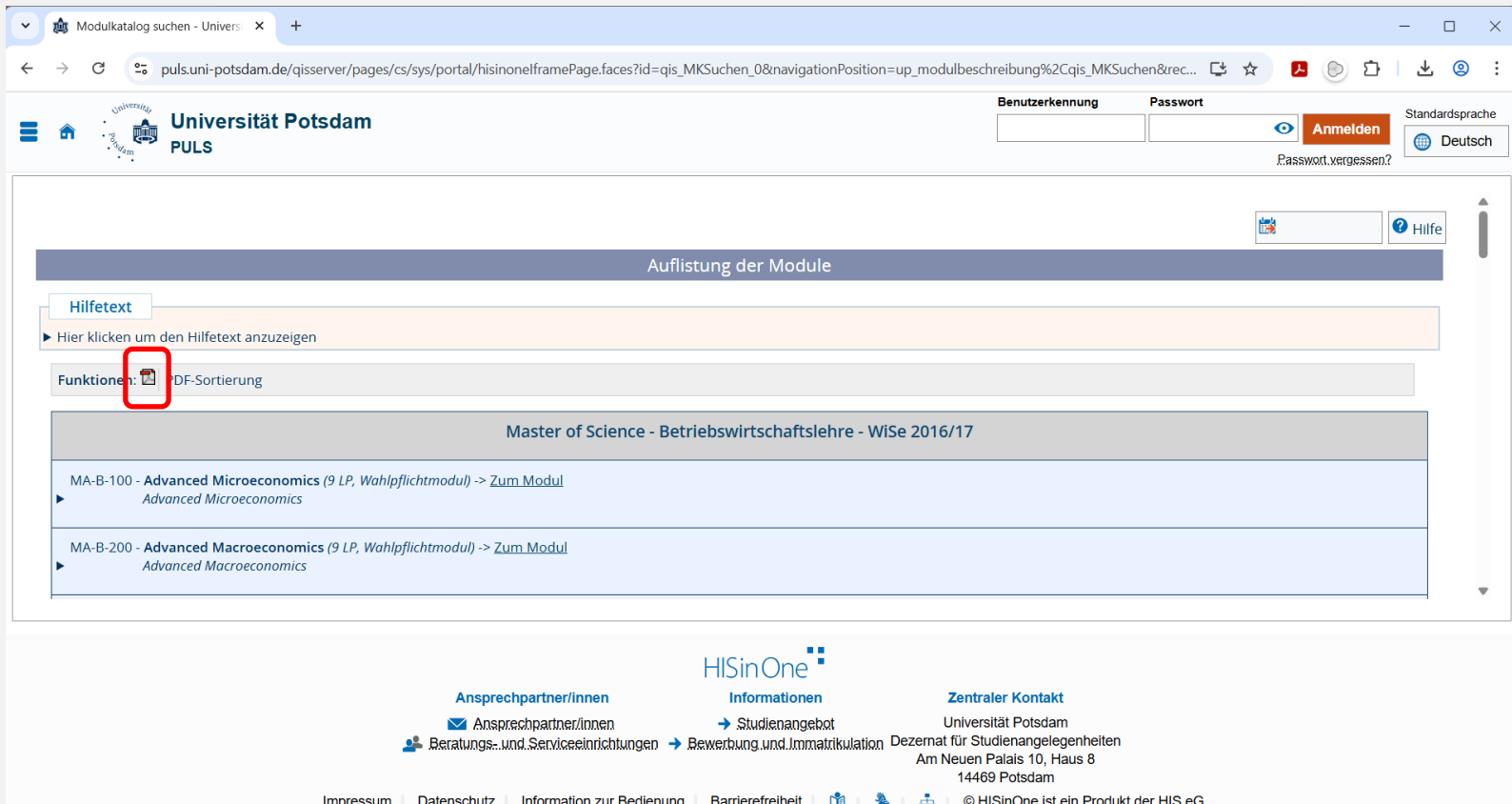

The screenshot shows a web browser window with the URL `puls.uni-potsdam.de/qisserver/pages/cs/sys/portal/hisinoneframePage.faces?id=qis_MKSuchen_0&navigationPosition=up_modulbeschreibung%2Cqis_MKSuchen&rec...`. The page header includes the University of Potsdam logo and the text 'PULS'. There are input fields for 'Benutzerkennung' and 'Passwort', an 'Anmelden' button, and a 'Standardsprache' dropdown set to 'Deutsch'. A 'Hilfe' button is also visible.

The main content area is titled 'Auflistung der Module'. It features a 'Hilfetext' section with a red box around the text 'Hier klicken um den Hilfetext anzuzeigen'. Below this is a 'Funktionen:' section with a red box around a PDF icon and the text 'PDF-Sortierung'. The main list of modules is titled 'Master of Science - Betriebswirtschaftslehre - WiSe 2016/17' and contains two entries:

- MA-B-100 - Advanced Microeconomics (9 LP, Wahlpflichtmodul) -> [Zum Modul](#)
Advanced Microeconomics
- MA-B-200 - Advanced Macroeconomics (9 LP, Wahlpflichtmodul) -> [Zum Modul](#)
Advanced Macroeconomics

The footer contains contact information for 'Ansprechpartner/innen', 'Informationen', and 'Zentraler Kontakt', along with the HISinOne logo and copyright information: '© HISinOne ist ein Produkt der HIS eG'.

Moodle.UP – E-Learning-Plattform der Universität Potsdam

Zugang

- <https://moodle2.uni-potsdam.de/> (Login mit Ihrem zentralen Uni-Account erforderlich)

Moodle-Kurse zu Modulen/Lehrveranstaltungen

- Für die meisten Module/Lehrveranstaltungen gibt es jeweils einen eigenen Moodle-Kurs
- Hinweise dazu in den Lehrveranstaltungen oder bereits im Vorlesungsverzeichnis in PULS

Relevante Moodle-Kurse zur Studienorganisation

- Moodle-Kurs „**Informationen Wirtschaftswissenschaften (für Studierende)**“ (URL: <https://moodle2.uni-potsdam.de/course/view.php?id=18826>) mit Informationen zu:
 - Anerkennung von erbrachten Studien- und Prüfungsleistungen
 - Anmeldung von Abschlussarbeiten
 - Auslandsaufenthalt
 - Modulverantwortlichen
 - Prüfungsnummern
- Moodle-Kurs „**Klausurtermine Wirtschafts- und Sozialwissenschaftliche Fakultät WiSe/SoSe 20xx/yy**“ (URL: <https://moodle2.uni-potsdam.de/course/view.php?id=17166>) mit den Terminen der schriftlichen Modulprüfungen (i.d.R. verfügbar ab Beginn eines jeden Semesters)

PULS (Potsdamer Universitätslehr- und Studienorganisationsportal)

Informationen zu PULS auf den Internetseiten der Uni Potsdam

- <https://www.uni-potsdam.de/de/studium/konkret/puls>

Infvideo für Studierende über PULS auf YouTube *(Das Video bezieht sich allerdings noch auf die alte Oberfläche, die kürzlich erneuert wurde!)*

- Video zeigt Studierenden das Arbeiten mit PULS
- Erklärt den Aufbau von PULS: Wo findet man Lehrveranstaltungen? Wie belegt man diese? Wie generiert man neue iTAN-Listen und wie erzeugt man wichtige Dokumente?
- Video steht unter folgendem Link zur Verfügung: <https://youtu.be/dm58uoyyl9A>

Das erste Semester – Terminplanung (hier ohne Gewähr!)

Sommersemester 2026: 01.04.2026 - 30.09.2026

Vorlesungszeitraum: 13.04.2026 – 24.07.2026

Prüfungszeitraum (Klausuren): 25.07.2026 – 15.08.2026 (voraussichtlich; manche Klausuren finden außerdem bereits in der letzten Vorlesungswoche statt)

Belegungs- und Rücktrittszeitraum der Lehrveranstaltungen über PULS

- 01.04.2026 – 10.05.2026 (ohne 09.04.2026)
- Anmeldung zu **Modulprüfungen** bis 8 Tage vor der jeweiligen Prüfung
- Rücktrittsfrist bei **Modulprüfungen** endet 2 Kalendertage vor dem jeweiligen Prüfungstermin

Ausnahme: Bei **lehrveranstaltungsbegleitenden Prüfungen** ist das Belegen der Lehrveranstaltung im laufenden Semester gleichzeitig die Anmeldung zur Klausur; ein Rücktritt ist nur im Belegungszeitraum möglich. (Beim Belegen der Lehrveranstaltung in PULS teilt das System mit, ob es sich um eine Modulprüfung oder um eine lehrveranstaltungsbegleitende Prüfung handelt.)

Fristen nachlesen (!) unter: <https://www.uni-potsdam.de/studium/termine/semestertermine.html> ; außerdem **Moodle-Kurs „Klausurtermine Wirtschafts- und Sozialwissenschaftliche Fakultät SoSe/WiSe 20xx/yy“** mit den Klausurterminen

Outgoing- Studium im Ausland

Neue Kulturen kennenlernen, Sprachkenntnisse vertiefen, selbstständig und unabhängig werden – das alles verspricht Ihnen ein Studium im Ausland. Sie erhalten zudem Einblicke in andere Studiensysteme, erweitern Ihre fachlichen Kenntnisse und erwerben interkulturelle Kompetenzen. Alles Dinge, die in der heutigen Arbeitswelt sehr gefragt sind. Angst vor einem „Zeitverlust“ ist dabei nicht nötig! Durch die Möglichkeit der Beurlaubung und die Anrechnung von im Ausland erbachten Studienleistungen können Sie den Auslandsaufenthalt bequem in Ihr Studium integrieren. Durch zahlreiche Fördermöglichkeiten lässt sich das Auslandsstudium auch finanziell bewältigen.



ERASMUS+ Partnerschaften der WiSo-Fakultät

Die Partnerschaften der Wirtschafts- und Sozialwissenschaften sowie Informationen zum Bewerbungsverfahren finden Sie hier.



Hochschulpartnerschaften

Interessante und spannende Erfahrungen können Sie über die Hochschulpartnerschaften weltweit sammeln.



Fakultätspartnerschaften

Die WiSo Fakultät bietet über die ERASMUS+ Partnerschaften hinaus, die Möglichkeit an der University of International Business and Economics (UIBE) in Peking zu studieren.

Quelle und weitere Informationen: <https://www.uni-potsdam.de/de/wiso/internationales/studierendenmobilitaet/outgoing-studium-im-ausland>



Wir wünschen Ihnen einen erfolgreichen Studienstart!