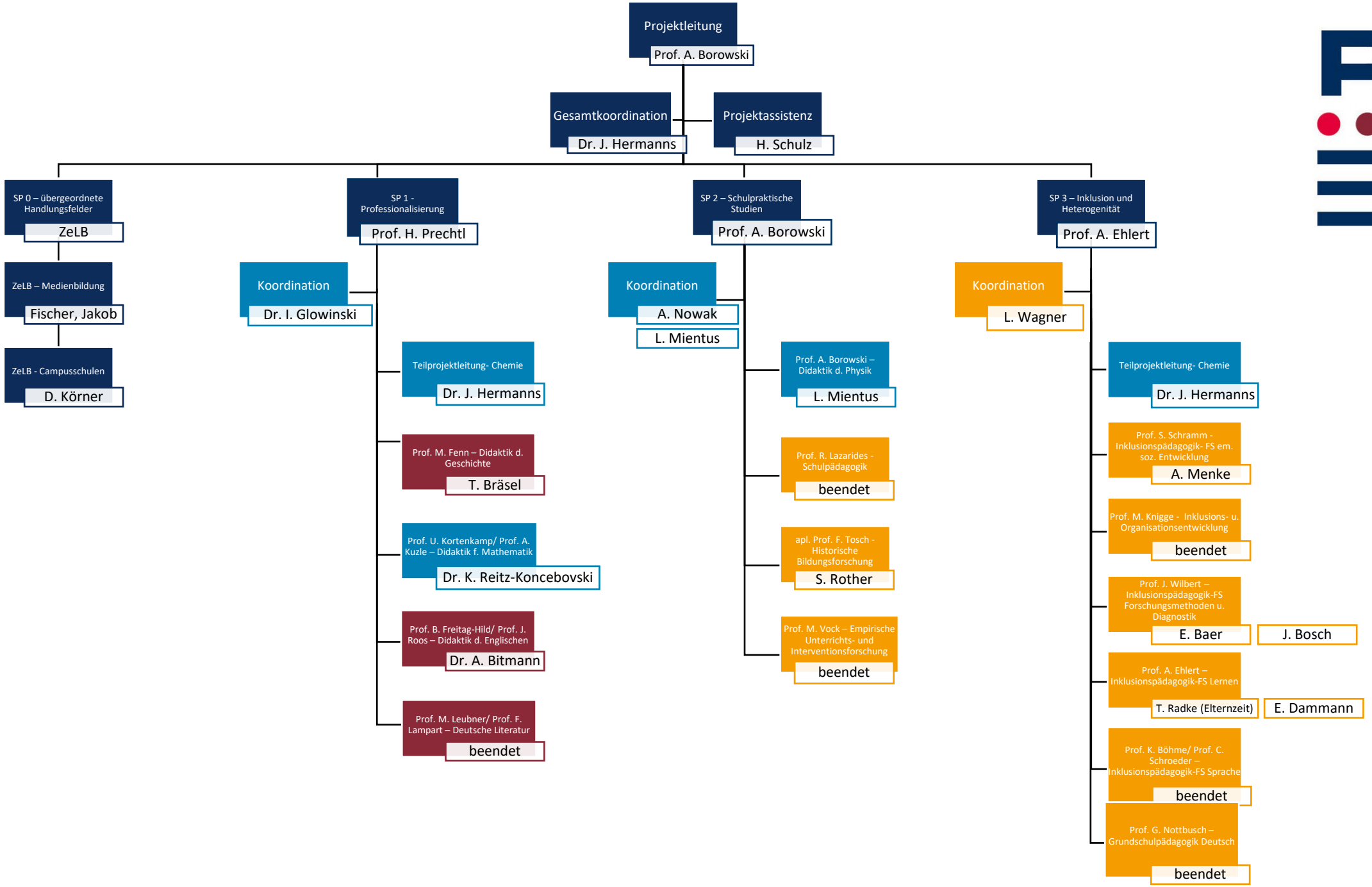
Projektleitung
Prof. A. Borowski
Gesamtkoordination
Dr. J. Hermanns
Projektassistenz
H. Schulz
SP 0 – übergeordnete Handlungsfelder
ZeLB
ZeLB – Medienbildung
Fischer, Jakob
ZeLB - Campusschulen
D. Körner
SP 1 - Professionalisierung
Prof. H. Prechtl
Koordination
Dr. I. Glowinski
Teilprojektleitung- Chemie
Dr. J. Hermanns
Prof. M. Fenn – Didaktik d. Geschichte
T. Bräsel
Prof. U. Kortenkamp/ Prof. A. Kuzle – Didaktik f. Mathematik
Dr. K. Reitz-Koncebovski
Prof. B. Freitag-Hild/ Prof. J. Roos – Didaktik d. Englischen
Dr. A. Bitmann
Prof. M. Leubner/ Prof. F. Lampart – Deutsche Literatur
beendet
SP 2 – Schulpraktische Studien
Prof. A. Borowski
Koordination
A. Nowak
L. Mientus
Prof. A. Borowski – Didaktik d. Physik
L. Mientus
Prof. R. Lazarides - Schulpädagogik
beendet
apl. Prof. F. Tosch - Historische Bildungsforschung
S. Rother
Prof. M. Vock – Empirische Unterrichts- und Interventionsforschung
beendet
SP 3 – Inklusion und Heterogenität
Prof. A. Ehlert
Koordination
L. Wagner
Teilprojektleitung- Chemie
Dr. J. Hermanns
Prof. S. Schramm - Inklusionspädagogik- FS em. soz. Entwicklung
A. Menke
Prof. M. Knigge - Inklusions- u. Organisationsentwicklung
beendet
Prof. J. Wilbert – Inklusionspädagogik-FS Forschungsmethoden u. Diagnostik
E. Baer
J. Bosch
Prof. A. Ehlert – Inklusionspädagogik-FS Lernen
T. Radke (Elternzeit)
E. Dammann
Prof. K. Böhme/ Prof. C. Schroeder – Inklusionspädagogik-FS Sprache
beendet
Prof. G. Nottbusch – Grundschulpädagogik Deutsch
beendet