

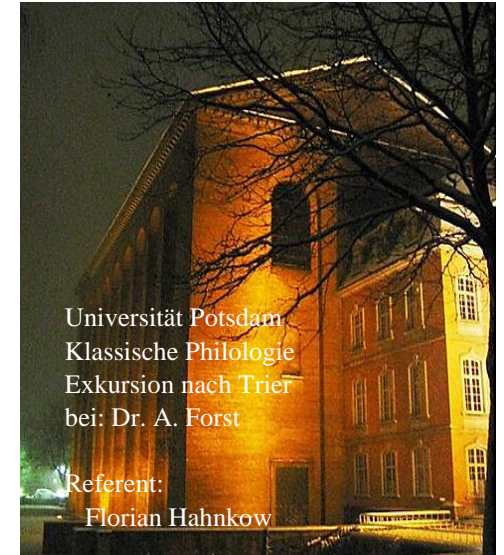

- unter Maximinus Constantius begonnen
- Baubeginn ca. 290 n. Chr.
- im Zentrum die Palastaula
- von den Kaiserthermen, dem Circus, weiteren Regierungsgebäuden sowie Kirchenanlagen umgeben

I. Der Palastbezirk

DIE PALASTAULA - KONSTANTINBASILIKA



Universität Potsdam
Klassische Philologie
Exkursion nach Trier
bei: Dr. A. Forst

Referent:
Florian Hahnkow

- Bau 305-311 n. Chr.
- große Audienzhalle für Gastempfränge, Audienzen und Hofzeremonien
- vorher vermutlich zwei Wohninsulae und ein palastartiges Gebäude dort
- Umbauten nach der Spätantike
- Rekonstruktionen zwischen 1954 und 1956

II. Die Palastaula

Literaturverzeichnis:

- Cüppers, H.: Die Römer in Rheinland-Pfalz, Stuttgart 1990.
Golvin, J.-C.: Metropolen der Antike, Darmstadt 2019.
Kuhnen, H.-P.: Das römische Trier, Trier 2001.
Unruh, F.: Trier. Biographie einer römischen Stadt, Darmstadt 2017.
<https://www.trier.de/kultur-freizeit/geschichte/ueberblick/residenz-des-westroemischen-reichs/> (zuletzt aufgerufen am 24.05.2021).
<https://www.trier.de/kultur-freizeit/geschichte/ueberblick/residenz-des-westroemischen-reichs/broker.jsp?uCon=6c360db6-f644-6e31-bba5-7ac63d761716&uTem=76d7090b-49e4-7271-94e8-c0f4087257ba> (zuletzt aufgerufen am 24.05.2021).
<https://www.trier.de/kultur-freizeit/geschichte/trierer-persoenlichkeiten/konstantin-der-grosse/> (zuletzt aufgerufen am 24.05.2021).
<https://www.kuladig.de/Objektsicht/O-94139-20140612-12> (verfasst von Jürgens, Christoph 2014; aufgerufen am 24.05.2021).

Bildquellen:

- Knöchel, Franz-Josef: Palastaula in Trier (aufgerufen unter: <https://www.kuladig.de/Objektsicht/O-94147-20140612-16>).
- Golvin, Jean-Claude: Augusta Treverorum (aufgerufen unter <https://jeanclaudegolvin.com/de/project/deutschland/>).
- https://upload.wikimedia.org/wikipedia/commons/7/79/KonstantinBasilika%2C_R%C3%B6mische_Palastaula_Trier.jpg (aufgerufen am 22.05.2021).
- https://www.trier-denkmal.de/wp-content/uploads/2019/01/palastaula_querschnitt_westmuer_detail.jpg (aufgerufen am 23.05.2021).
- Kuhnen (2001), S. 139.

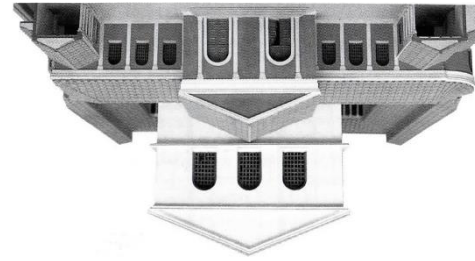

- Maße: 71m lang, 32,6m breit und ca. 30m hoch
- Fläche: rund 1'600m²
- vor dem Saal noch eine Vohalle gelegen;
- Empfangsraum mit zwei Portiken an den Seiten
- Kaiserthron in der halbrunden Apsis gelegen
- Innendekor reich an Marmor, Malereien und Stuck
- ganze Halle konnte beheizt werden; Einteilung in drei Bereiche möglich für unterschiedliche Beheizung
- Beheizung des Bodens sowie der Wand möglich

