

Jüdischer Friedhof Fürstenwalde

43	36	29	22	15	8	1
44	37	30	23	16	9	2
45	38	31	24	17	10	3
46	39	32	25	18	11	4
47	40	33	26	19	12	5
48	41	34	27	20	13	6
49	42	35	28	21	14	7

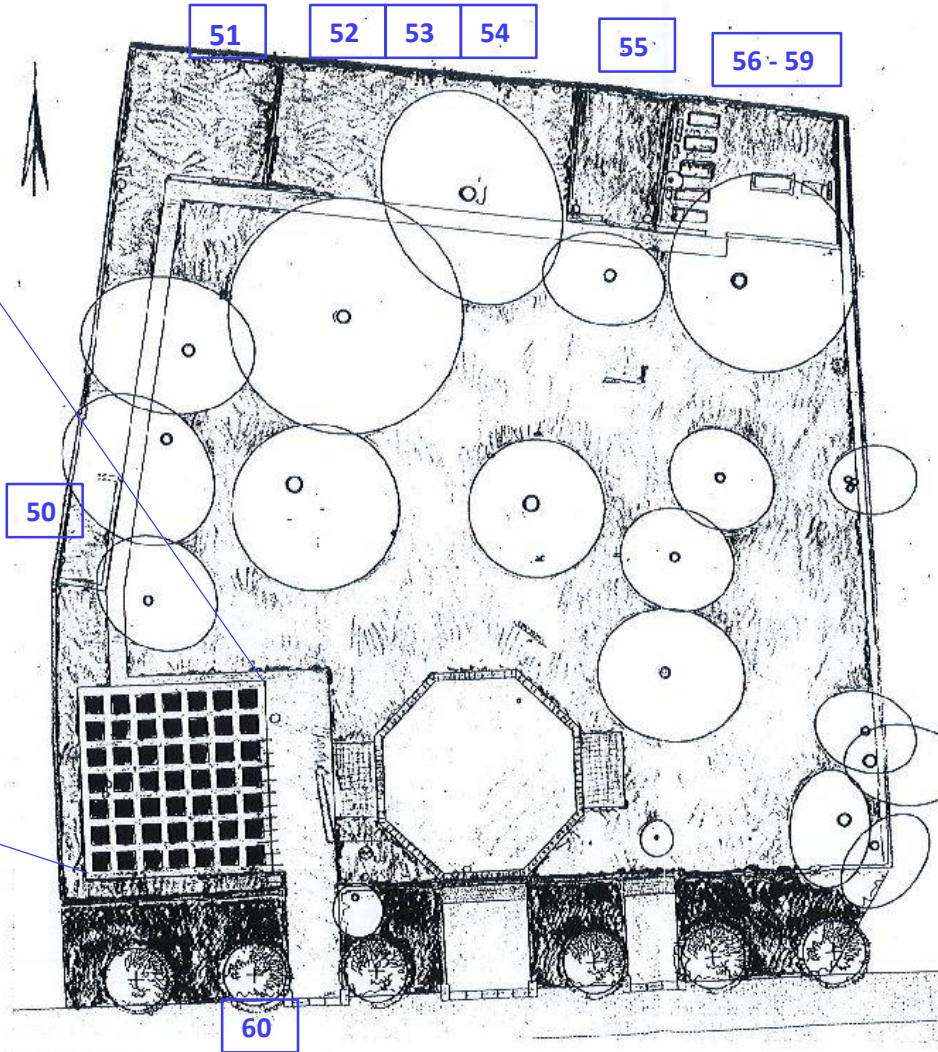

GESTALTUNGSVORSCHLAG - ENTWURF

GRUNDLAGEN

- BERATUNGEN DER ARBEITSGRUPPE EINSCHLIESSLICH VORSCHLAG ZUR AUFSTELLUNG NICHT MEHR ZUORDENBARER GRABSTEINE UND GRABSTEINFRAGMENTE (F. STACHAT)
- DURCH GRÄBUNGEN DOKUMENTIERTE BEFUNDE
- ABSTIMMUNG MIT DEM BLAD

PRÄMISSEN DES ENTWURFES

- FREILEGUNG UND KONSERVIERUNG DER RESTE (FUNDAMENTPLATTE) DER FEIERHALLE
- ABTRAGEN DER AUFSCHÜTTUNG IN DER SÜDWESTECKE
- BAUMRODUNGEN (ZUR ERHALTUNG DER RESTE ORIGINALER ELEMENTE WIE MAUERN, EINFASSUNGEN)
- EINORDNUNG DER NICHT MEHR ZUORDENBAREN GRABSTEINE UND GRABSTEINFRAGMENTE IM STRENGEN RASTER IM BEREICH DER SÜDWESTECKE (ENTWURF F. STACHAT)
- ANLAGE WASSERGEBUNDENER WEGEFÄCHEN IM BEREICH DES ZUGANGS, INNERHALB DES RASTERS (AUFSTELLUNG DER GRABSTEINE) UND - NUR ALS NEUE DECKSCHICHT - IM VERLAUF DES DURCH GRÄBUNG NACHGEWIESENEN WEGES PARALLEL ZUR WESTLICHEN FRIEDHOFMAUER SOWIE VOR DEN FAMILIENGRÄBERN IM NÖRDLICHEN TEIL DES FRIEDHOFES
- BEPFLANZUNG DER ÜBRIGEN FRIEDHOFSLÄCHE MIT EFFEU
- VOR DER MAUER FREIHALTUNG DER FLÄCHEN VOR DEN EHEMALIGEN ZUGÄNGEN ZUM FRIEDHOF UND ZUR FEIERHALLE, IN DIESEN BEREICHEN ANLAGE VON RASENFLÄCHEN
- EINHEITLICHE FLÄCHENHAFTE BEPFLANZUNG DER ÜBRIGEN FLÄCHEN VOR DER MAUER MIT GEHÖLZEN
- PFLANZUNG VON 6 KLEINKRONIGEN BÄUMEN, STANDORTE WERDEN SO GEWÄHLT, DASS DIE EHEMALIGEN ZUGÄNGE ABLESBAR BLEIBEN
- BEGRENZUNG DER FLÄCHEN (AUF DER GRUNDSTÜCKSGRENZE) DURCH TIERGARTENGEFÄNDER, HÖHE MAX. 35 cm

JÜDISCHER FRIEDHOF FÜRSTENWALDE UMGESTALTUNG

GESTALTUNGSVORSCHLAG ENTWURF

M 1:200

AUFTRAGGEBER:
STADTVERWALTUNG FÜRSTENWALDE, AM MARKT 4-6, 15517 FÜRSTENWALDE

BEARBEITUNG:
BÜRO PETZOLD GbR, UFERSTRASSE 3, 15526 BAD SAAROW - PIESKOW
DIPL.-ING. CHRISTIAN PETZOLD, FREIER LANDSCHAFTSARCHITECT BDLA
TEL.: 033631-82070, FAX: 033631-82071, eMail: buero.petzold@online.de

MÄRZ 2000