

Notenliste: Public Policy Evaluation (Vorlesung) vom 31.07.2017

Maximal erreichbare Punkte:	90	Anzahl geschriebener Klausuren:	11
Maximal erreichte Punkte:	74,5	Durchschnittsnote der geschriebenen Klausuren:	2,9
Bestehensgrenze:	42	Durchschnittsnote der bestandenen Klausuren:	2,4
		Anteil der nicht bestandenen Klausuren:	18,2%

Matrikelnummer	Note	Matrikelnummer	Note
760223	2	784970	1,7
766292	3,7	789091	3
766935	5	789287	3
766963	2	789449	2
773110	1,3	789523	n.e.
773191	3,3		
784962	5		

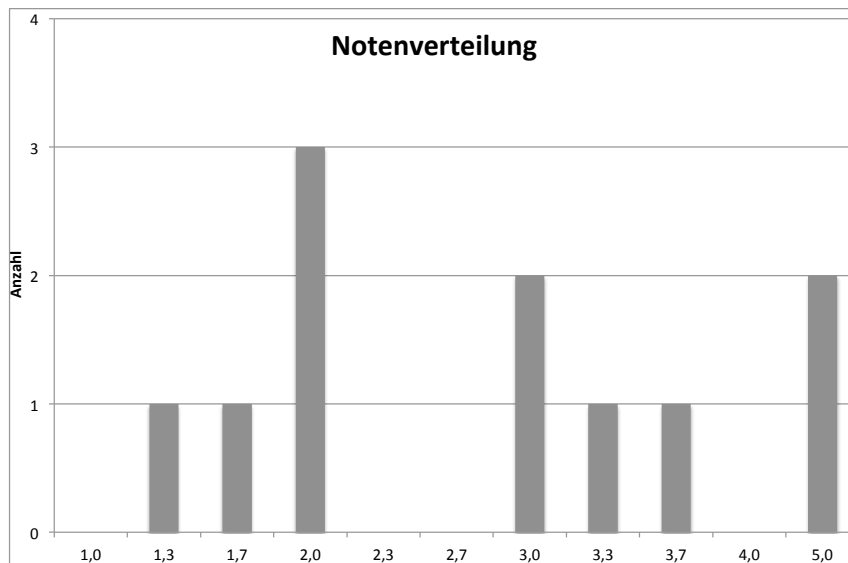

Notenliste: Public Policy Evaluation (Übung) vom 28.07.2017

Maximal erreichbare Punkte:	80	Anzahl geschriebener Klausuren:	11
Maximal erreichte Punkte:	76,5	Durchschnittsnote der geschriebenen Klausuren:	2,0
Bestehensgrenze:	40	Durchschnittsnote der bestandenen Klausuren:	2,0
		Anteil der nicht bestandenen Klausuren:	0%

Matrikelnummer	Note	Matrikelnummer	Note
760223	1	766292	2,3
789287	1,3	789359	2,3
773110	1,7	784970	2,3
789449	1,7	789091	2,7
773191	2	784962	3
766963	2		

