

## Notenliste: Einführung in die Statistik vom 20.02.2017

Maximal erreichbare Punkte: 60    Anzahl an geschriebenen Klausuren: 36  
Maximal erreichte Punkte: 56    Durchschnittsnote der geschriebenen Klausuren: 3,78  
Bestehensgrenze: 27    Durchschnittsnote der bestandenen Klausuren: 3,24  
Anteil der nicht bestandenen Klausuren: 30,56%

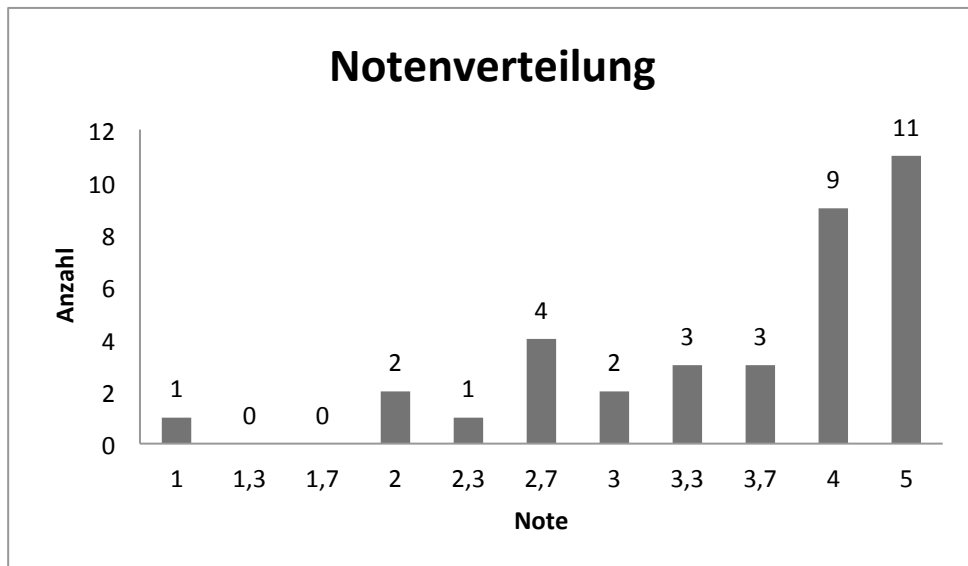

Matrikelnr.	Note	Matrikelnr.	Note
740291	3,0	774017	5,0
765023	3,7	776054	2,7
765328	4,0	777009	5,0
767011	2,3	777043	5,0
767330	2,0	779015	4,0
767398	5,0	780605	1,0
767575	4,0	780945	2,7
767849	5,0	781166	3,3
767932	5,0	781245	4,0
768092	4,0	781885	2,0
768107	3,3	781938	5,0
770874	4,0	782740	3,7
771055	5,0	783303	3,3
771233	5,0	783328	2,7
771557	3,0	784046	4,0
771571	5,0	784228	4,0
771630	5,0		
771699	3,7		
771744	4,0		
772229	2,7		