

# Frauen in der Wissenschaft – Wo stehen wir heute?

Interdisziplinäre Tagung | Potsdam | 22.7.2016

## › Programm

- 10:00 Begrüßung und Einführung
- 10:15–11:15 Panel I – Frauen in der Wissenschaft:  
Hat die Gleichstellungspolitik versagt?  
**Streitgespräch zwischen:**
- » **Dipl.-Kffr. Franka Bierwagen** (Universität Potsdam; zentrale Gleichstellungsbeauftragte, Vertreterin im Amt)
  - » **Prof. Dr. phil. Hildegard Macha** (Universität Augsburg; Genderforschung)
  - » **Prof. Dr. phil. Theresa Wobbe** (Universität Potsdam; Lehrstuhl für Geschlechtersoziologie)
- 11:45–12:45 Panel II – Es gibt Wissenschaftlerinnen ... und es gibt Naturwissenschaftlerinnen: Was heißt Chancengleichheit in unterschiedlichen Wissenschaftskulturen?
- » **Prof. Dr. med. Dr. rer. nat. Bettina Pfeleiderer** (Universität Münster; Medizinische Fakultät; Arbeitsgruppe Cognition & Gender | Präsidentin des Weltärztinnenbundes)
  - » **Alexandra Franz M. Sc.** (Universität Zürich; Doktorandin am Institute of Molecular Life Science)
- 14:00–15:00 Panel III – Social Freezing für die Karriere:  
Was spricht für das 'Verschieben' der Kinderfrage?
- » **Prof. Dr. med. Katrin van der Ven** (Universitätsklinikum Bonn; Zentrum für Geburtshilfe und Frauenheilkunde)
  - » **Prof. Dr. phil. Felicitas Krämer** (Universität Potsdam; Professur für Angewandte Ethik)
- 15:30–16:30 Panel IV – Betreute Kinder, gestresste Kinder:  
Was nutzt, was schadet unseren Kindern wirklich?
- » **Dr. Daniela Mayer, Dipl.-Psych.** (Staatsinstitut für Frühpädagogik, München)
  - » **Dipl.-Päd. Simone Lehl** (Universität Bamberg; Doktorandin im Forschungsprojekt BiKSpLus zu langfristigen Effekten frühkindlicher Entwicklungen und Bildungserfahrungen)

## › Veranstaltungsort

Universität Potsdam | WIS  
Wissenschaftsetage im Bildungsforum Potsdam  
Am Kanal 47 · 14467 Potsdam · Räume WIS.4.24a&b

## › Organisatorisches

**apl. Prof. Dr. phil. Marie-Luise Raters** (Universität Potsdam; Institut für Philosophie, Institut für LER) & **Dr. phil. Katja Stoppenbrink** (Universität Münster; Kolleg-Forschergruppe "Normenbegründung in Medizinethik und Biopolitik")

Alle Interessierten sind herzlich willkommen! Die Teilnahme ist kostenlos; eine kleine Spende für die Verpflegung wird vor Ort erbeten. Aufgrund der begrenzten Kapazitäten ist eine **Anmeldung bis zum 8. Juli 2016** unter [erleben@uni-potsdam.de](mailto:erleben@uni-potsdam.de) erforderlich.

Bei Bedarf kann eine **Kinderbetreuung** organisiert werden. Bei Interesse schreiben Sie bitte **bis zum 1. Juli 2016** eine Mail an die Zentrale Gleichstellungsstelle der Universität Potsdam unter [gba-team@uni-potsdam.de](mailto:gba-team@uni-potsdam.de)

<http://www.uni-potsdam.de/ler/das-institut/frauen-wissenschaft.html>

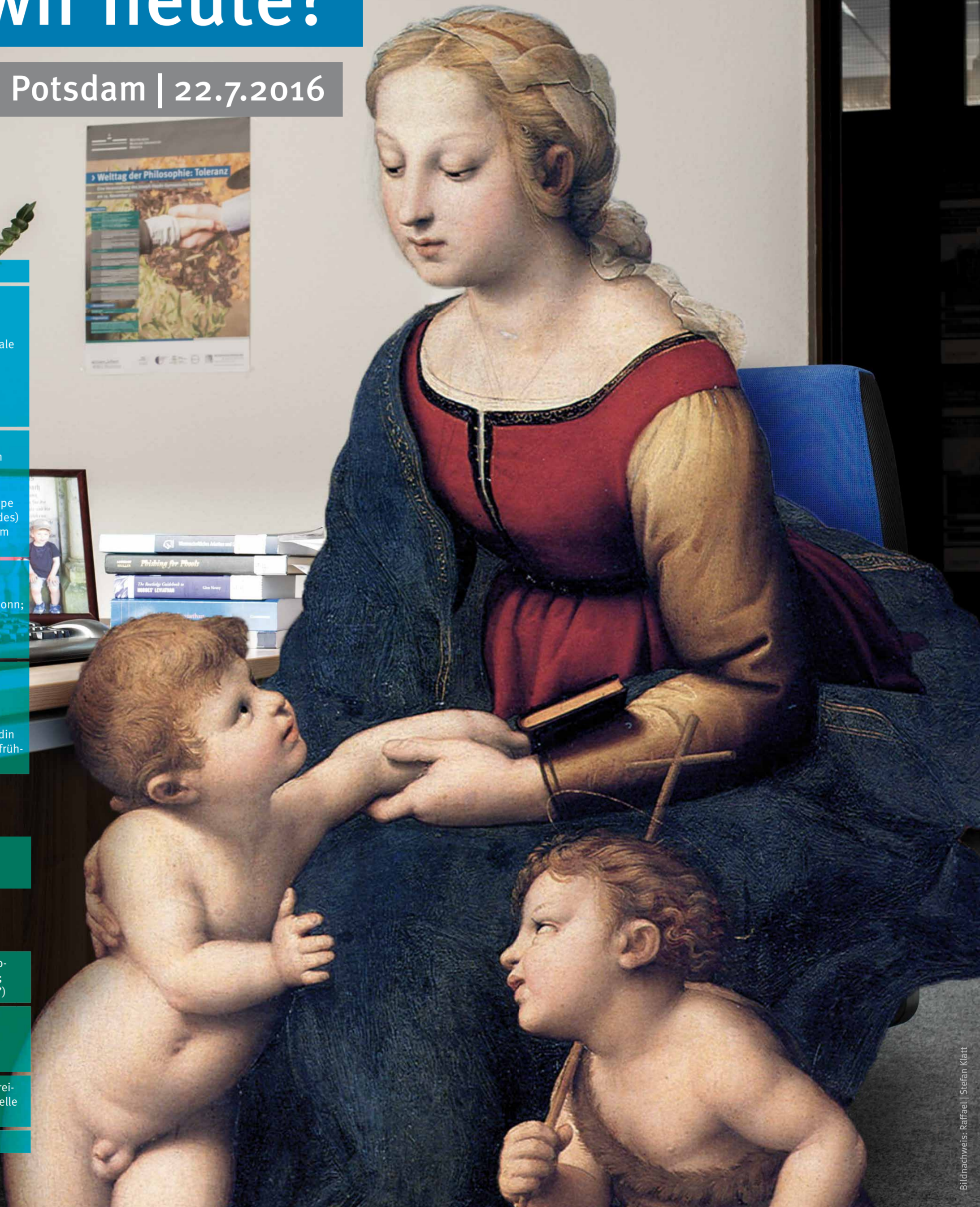

Bildnachweis: Raphael | Stefan Klatt

